

| 分段式導管 | 雙極射頻技術 | LED 效能 |

VIVACE

第二代白金膠原修復槍

Platinum Collagen Regenerator II

港澳獨家總代理

- 提升面部輪廓
- 緊緻嫩膚
- 減淡皺紋
- 除疤淡印
- 收細毛孔
- 膠原增生



美國銷量
冠軍

FDA
美國 FDA 認證



立即與我們聯絡
了解更多

SHE^NB



SKY 天御 GALLERY
SKY GALLERY INTERNATIONAL GROUP



余詩曼
天御形象大使

全球首屈一指美容儀器獨家總代理

Exclusive Distributor of the World's Leading Beauty Devices

VIVACE

分段式導管射頻技術

透過射頻導管經皮膚進行膠原誘導療法，運用一次性點陣微管進入真皮層後，結合射頻熱能，有效進行膠原蛋白修復，刺激生長因子，在被治療的區域形成天然膠原蛋白和彈性蛋白。

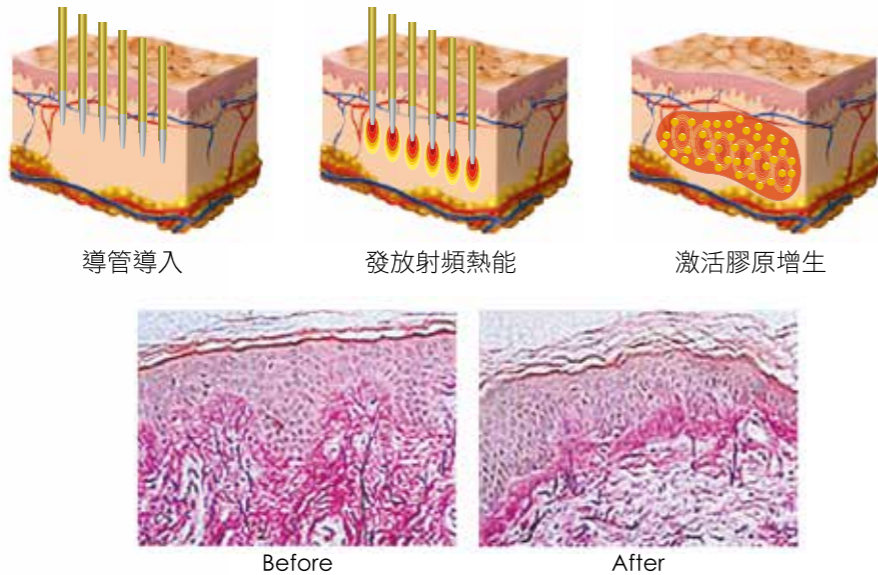

能處理更多皮膚問題和身體部位

眼部

眼紋、眼袋

面部

V面、收緊、肌膚下垂、皺紋、虎紋、幼紋、毛孔、凹凸洞、暗瘡印

身體部位

肚紋、頸紋、手術疤痕

第二代白金膠原修復槍

Platinum Collagen Regenerator II

- 全球最頂尖毛孔修復技術
- 精確 0.3 mm 能量發放
- 雙頻多功能發放

臨床實証 — 收緊和提升 年齡 42 女性



年齡 50 女性



臨床實証 — 暗瘡及毛孔 年齡 24 女性

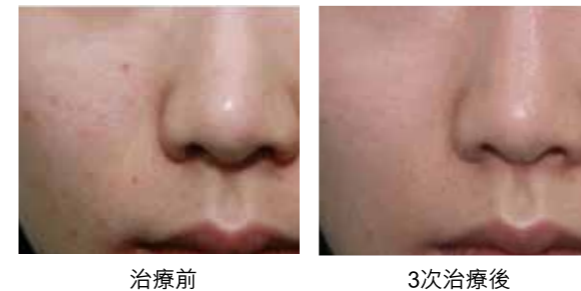

年齡 26 女性

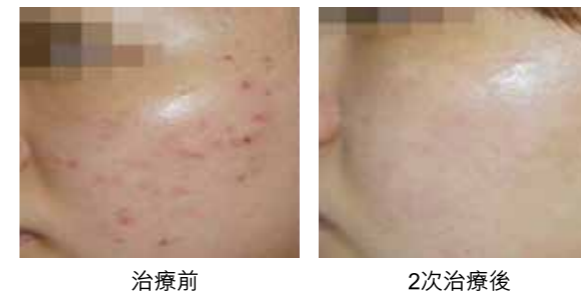

兩種射頻 — 治療不同問題

1. 兩種射頻 · 不同頻率

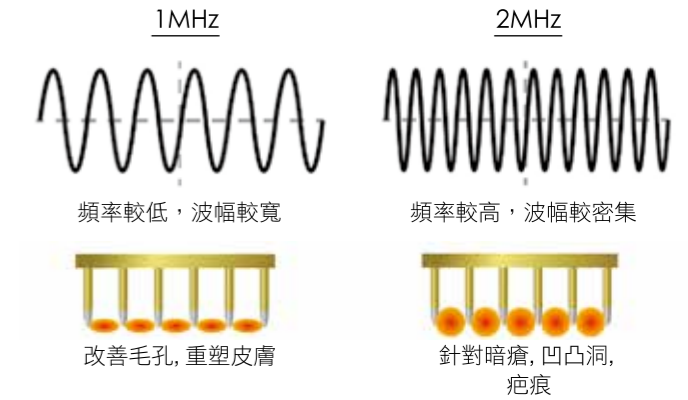

技術比較

2. 分段式導管射頻技術

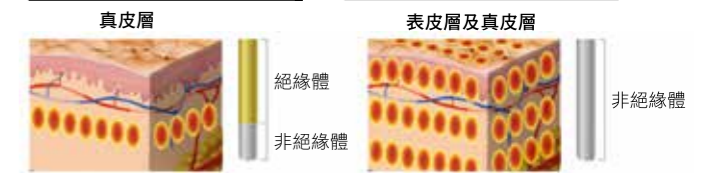

3. 兩種 LED · 不同功效



精確控制調節深度

因應不同皮膚狀況以不同長度的導管直接插入皮膚，並於皮下層發射頻能量 (RF)

精確控制調節深度

透過射頻能量啟動傷口癒合機制，高度預防導致發炎後過度色素沉著的可能性

儀器規格	
觸摸液晶屏	10.4 inch
記憶功能	P1 - P4
RF 射頻能量	1 — 10
導管長深度	0.5mm — 3.5mm (可每0.1mm調節)
持續時間	100ms — 800ms
雙模式	1MHz & 2MHz
LED 二極管	粉紅光 / 藍光
選擇操作種類	腳踏 / 手按鍵

